

中華民國115年度

# 新北市總預算

新北市政府教育局主管

新北市地方教育發展基金  
新北市新莊區頭前國民小學

附屬單位預算之分預算  
(非營業部分)

(法定版)

新北市新莊區頭前國民小學編



新北市新莊區頭前國民小學  
新北市地方教育發展基金  
目 次  
中 華 民 國 115 年 度

一、業務計畫及預算說明.....	第	1	-	4	頁
二、預算主要表					
1、基金來源、用途及餘絀預計表.....	第	5	-	5	頁
2、基金來源、用途及餘絀預計表說明.....	第	6	-	6	頁
3、現金流量預計表.....	第	7	-	7	頁
三、預算明細表					
1、基金來源明細表.....	第	8	-	8	頁
2、基金用途明細表.....	第	9	-	12	頁
四、預算附表					
單位(或計畫)成本分析表.....	第	13	-	13	頁
五、預算參考表					
1、5年來主要業務計畫分析表.....	第	14	-	14	頁
2、員工人數彙計表.....	第	15	-	15	頁
3、用人費用彙計表-依人員別.....	第	16	-	17	頁
4、用人費用彙計表-依用途別.....	第	18	-	19	頁
5、各項費用彙計表.....	第	20	-	23	頁
6、補辦預算明細表.....	第	24	-	24	頁
六、附 錄					
1、預計平衡表.....	第	25	-	25	頁
2、資本資產明細表.....	第	26	-	26	頁



# 新北市新莊區頭前國民小學

## 新北市地方教育發展基金

### 業務計畫及預算說明

中華民國 115 年度

#### 壹、基金概況

##### 一、設立宗旨及願景

- (一)本校依據「國民教育法」之規定辦理，以養成德、智、體、群、美五育均衡發展之健全國民為宗旨。
- (二)本校自 99 年度起依教育經費編列與管理法第 13 條規定設置「新北市地方教育發展基金」，以促進教育健全發展，提昇教育經費運用績效。

##### 二、施政重點

- (一)培育五育兼備，多元性向發展之健全國民。
- (二)加強生活教育，引導人生正確價值方向和行為態度。
- (三)陶冶並平衡身心發展，促進並調和群己關係。
- (四)形塑優質化校園，發揮境教潛移默化功效。
- (五)發揮輔導效能，防止高關懷學生中輟，建立友善校園。

##### 三、組織概況

本校設置校長 1 人，綜理全校校務，下設教務處、學務處、總務處、輔導室、附設幼兒園、人事室及會計室等單位，員額編制教師 66 人、教保員 2 人、職員 2 人、工友 3 人、廚工 2 人，共計 76 人。

##### 四、基金歸類及屬性

本基金係預算法第 4 條第 1 項第 2 款所定，特定收入來源，供特殊用途之特別收入基金，並編製附屬單位預算。

#### 貳、業務計畫

單位：新臺幣千元

## 一、基金來源

來源別	本年度預算數	實施內容
財產收入	30	利息收入 3 萬元。
政府撥入收入	99,461	公庫撥款收入 9,946 萬 1 千元。
規費收入	302	行政規費收入 2 千元、使用規費收入 30 萬元。
教學收入	1,517	學雜費收入 151 萬 7 千元。
其他收入	10	雜項收入 1 萬元。

## 二、基金用途

業務計畫	本年度預算數	實施內容
國民教育業務計畫	101,064	本年度預算編列 1 億 106 萬 4 千元，計有普通班 31 班、特教班 2 班、附設幼兒園 4 班，合計 37 班，學生人數 931 人；本計畫擬新購各科教學設備，充實各科教材，以提高教學效能，革新教學方法；辦理場地開放、藝文競賽、數位教學、科學推廣、學生輔導等項目，以期透過各項活動，強健學生身心體魄，增進學生生活智慧；配合校務推動行政處室支援工作，進而增進運作效能。
建築及設備業務計畫	256	本年度預算編列 25 萬 6 千元，計有其他設備 25 萬 6 千元，辦理充實各項教學及行政相關設備以改善教學環境，增進教學效能。

## 參、預算概要

### 一、基金來源及用途之預計

(一)本年度基金來源 1 億 132 萬元，較上年度預算數 9,659 萬 1 千元，增

加 472 萬 9 千元，約 4.90%，主要係市庫撥款收入增加所致。

(二)本年度基金用途 1 億 132 萬元，較上年度預算數 9,659 萬 1 千元，增加 472 萬 9 千元，約 4.90%，主要係國民教育計畫之用人費用增加所致。

## 二、基金餘絀之預計

本年度基金來源及用途相抵後，本年度賸餘為 0。

## 三、補辦預算事項

(一)固定資產之建設改良擴充

1.充實圖書設備計畫，7 萬 5,000 元。

2.113 年度頭興街圍牆整修工程，15 萬元。

## 肆、以前年度計畫實施成果概述

一、前（113）年度計畫實施成果概述：基金來源決算數 1 億 921 萬 7,174 元，基金用途決算數 1 億 873 萬 8,352 元，賸餘數 47 萬 8,822 元。

二、上年度已過期間（114 年 1 月 1 日至 6 月 30 日止）計畫實施成果概述：

(一)基金來源部分：徵收及依法分配收入 5,000 元、財產收入 2 萬 3,208 元、政府撥入收入 6,445 萬 95 元、規費收入 29 萬 1,491 元、教學收入 83 萬 7,400 元、其他收入 2 萬 6,756 元。

(二)基金用途部分：國民教育業務計畫 6,207 萬 5,489 元、建築及設備業務計畫 13 萬 4,647 元。

(三)總計 114 年上半年賸餘數 342 萬 3,814 元。

## 伍、組織系統圖

### 新北市新莊區頭前國民小學

#### 組織系統圖

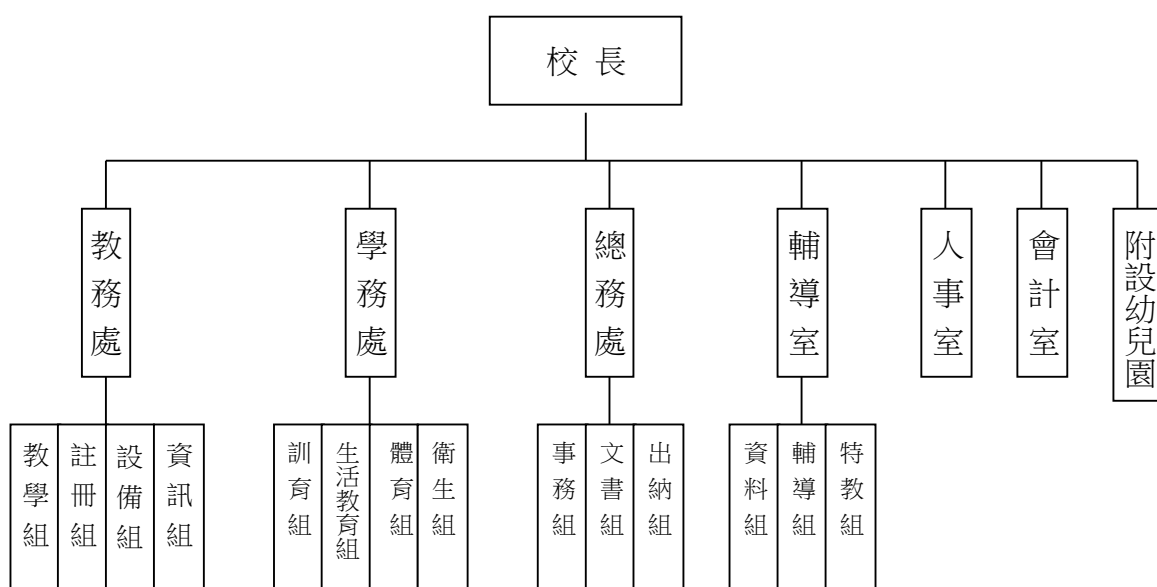

教育人員				公務人員													技工工友				編制員額總計	
總班級數	總教師人數	校長	教保員	專任運動教練	組長	幹事	護理師或護士	營養師	主任(人)	助理員(人)	書記(人)	人事管理員	主任(會)	佐理員(會)	會計員	留用人員	合計	技工	工友	廚工		合計
37	66	1	2	0	0	1	1	0	0	0	0	0	0	0	0	0	2	0	3	2	5	76

新北市新莊區頭前國民小學  
 新北市地方教育發展基金  
**基金來源、用途及餘絀預計表**  
 中華民國115年度

單位：新臺幣千元

前年度決算數	項 目	本年度預算數	上年度預算數	比較增減(-)
109,217	基金來源	101,320	96,591	4,729
3	徵收及依法分配收入	0	0	0
3	徵收收入	0	0	0
3	違規罰款收入	0	0	0
700	勞務收入	0	0	0
700	服務收入	0	0	0
37	財產收入	30	2	28
3	財產處分收入	0	0	0
34	利息收入	30	2	28
106,692	政府撥入收入	99,461	94,458	5,003
106,692	公庫撥款收入	99,461	94,458	5,003
0	規費收入	302	352	-50
0	行政規費收入	2	2	0
0	使用規費收入	300	350	-50
1,722	教學收入	1,517	1,769	-252
1,722	學雜費收入	1,517	1,769	-252
63	其他收入	10	10	0
63	雜項收入	10	10	0
108,738	基金用途	101,320	96,591	4,729
108,272	國民教育計畫	101,064	96,335	4,729
108,272	國民小學教育	101,064	96,335	4,729
466	建築及設備計畫	256	256	0
194	營建及修建工程	0	0	0
50	交通及運輸設備	0	0	0
222	其他設備	256	256	0
479	本期賸餘 (短絀一)	0	0	0
2,116	期初基金餘額	2,594	2,116	479
0	解繳公庫	0	0	0
2,594	期末基金餘額	2,594	2,116	479

備註：

新北市新莊區頭前國民小學  
新北市地方教育發展基金  
基金來源、用途及餘絀預計表說明  
中華民國 115 年度

壹、基金來源：

- 一、財產收入：本年度預算數為 3 萬元，主要為專戶利息收入 3 萬。
- 二、政府撥入收入：本年度預算數為 9,946 萬 1 千元，主要為市庫撥款收入 9,946 萬 1 千元。
- 三、規費收入：本年度預算數為 30 萬 2 千元，主要為教師甄試報名費 2 千元、場地租借收入 20 萬元、場地租借收入-設置太陽光電發電系統獎勵金 10 萬。
- 四、教學收入：本年度預算數為 151 萬 7 千元，主要為附設幼兒園學費 134 萬 4 千元、附設幼兒園學生生活動費 17 萬 3 千元。
- 五、其他收入：本年度預算數為 1 萬元，主要為資源回收變賣收入 1 萬元。

貳、基金用途：

- 一、國民教育業務計畫：本年度預算數為 1 億 106 萬 4 千元，主要擬新購各科教學設備，充實各科教材，以提高教學效能，革新教學方法；辦理場地開放、藝文競賽、數位教學、科學推廣、學生輔導等項目，以期透過各項活動，強健學生身心體魄，增進學生生活智慧；配合校務推動行政處室支援工作，進而增進運作效能。
- 二、建築及設備業務計畫：本年度預算數為 25 萬 6 千元，包括其他設備 25 萬 6 千元，主要係辦理充實各項教學及行政相關設備以改善教學環境，增進教學效能。

新北市新莊區頭前國民小學  
 新北市地方教育發展基金  
**現金流量預計表**  
 中華民國115年度

單位：新臺幣千元

項 目	預 算	數	說 明
業務活動之現金流量			
本期賸餘(短絀)		0	
調整非現金項目		0	
流動資產淨減(淨增)		0	
流動負債淨增(淨減)		0	
業務活動之淨現金流入(流出)		0	
其他活動之現金流量			
增加短期債務及其他負債		0	
增加其他負債		0	
增加其他資產		0	
增加其他資產		0	
其他活動之淨現金流入(流出)		0	
現金及約當現金之淨增(淨減)		0	
期初現金及約當現金		16,201	
期末現金及約當現金		16,201	

註：

新北市新莊區頭前國民小學  
 新北市地方教育發展基金  
**基金來源明細表**  
 中華民國 115 年度

單位：新臺幣千元

科目及業務項目	單位	預 算 數			說 明
		數量 (業務量)	利(費)率	金 額	
財產收入				30	
利息收入	年	1	30,000	30	專戶利息收入
政府撥入收入				99,461	
公庫撥款收入	年	1	99,461,000	99,461	市庫撥款收入
規費收入				302	
行政規費收入	年	1	2,000	2	考試報名費(收支併列)
使用規費收入	年	1	200,000	200	場地租借(收支併列)
使用規費收入	年	1	100,000	100	場地租借(收支併列)-設置太陽光電發電系統獎勵金
教學收入				1,517	
學雜費收入	年	1	173,000	173	學生活動費(收支併列)-幼兒園
學雜費收入	年	1	1,344,000	1,344	學費-幼兒園
其他收入				10	
雜項收入	年	1	10,000	10	資源回收(收支併列)
總 計：				101,320	

新北市新莊區頭前國民小學  
 新北市地方教育發展基金  
**基金用途明細表**  
 中華民國115年度

單位：新臺幣千元

前年度 決算數	業務計畫及 用途別科目	本年度 預算數	上年度 預算數	計畫內容說明
108,272	53 國民教育計畫	101,064	96,335	
108,272	532 國民小學教育	101,064	96,335	
102,856	1 用人費用	95,303	90,567	
64,022	11 正式員額薪資	62,700	62,700	
1,879	113 職員薪金	0	0	
61,038		61,720	61,720	教職員薪資
1,106	114 工員工資	980	980	工友及廚工薪資
4,545	12 聘僱及兼職人員薪資	626	626	
862	124 兼職人員酬金	72	72	人事、主計兼職費
3,683		0	0	
0		554	554	兼代課鐘點費
913	13 加(夜)班費	913	918	
913	134 未休假加班費	913	918	未休假加班費
14,568	15 獎金	13,900	9,200	
7,230	151 考績獎金	6,600	3,500	教職員工考績獎金
7,314	152 年終獎金	7,300	5,700	教職員工年終獎金
24		0	0	
11,828	16 退休及卹償金	11,560	11,148	
531	161 職員退休及離職金	350	350	長期代理代課教師退職準備金
11,256		5,858	5,521	教職員退撫基金提撥
0		5,352	5,277	教職員退休金、撫慰金、獎勵金
41	162 工員退休及離職金	0	0	
6,980	18 福利費	5,604	5,975	
6,187	181 分擔員工保險費	4,600	4,600	教職員工公保、勞保、健保
62	183 傷病醫藥費	160	131	教職員工健康檢查費
291	18Y 其他福利費	20	20	教職員休假補助費(逾10日)
440		520	920	公教人員各項補助(婚喪及生育補助、子女教育補助相關費用)
0		304	304	教職員休假補助費(10日內)
3,916	2 服務費用	4,163	4,094	
1,160	21 水電費	1,080	1,080	
400	212 工作場所電費	0	0	
712		900	900	電費
49	214 工作場所水費	180	180	水費
34	22 郵電費	116	116	
4	221 郵費	16	16	辦公費-郵資
29	222 電話費	100	100	辦公費-全校電話費
52	23 旅運費	44	44	
52	231 國內旅費	12	12	辦公費-國內旅費
0		32	32	辦公費-校外教學-國內旅費
43	24 印刷裝訂與廣告費	139	139	
43	241 印刷及裝訂費	139	139	辦公費-各項資料印刷及裝訂費
455	25 修理保養及保固費	623	669	

新北市新莊區頭前國民小學  
 新北市地方教育發展基金  
**基金用途明細表**  
 中華民國115年度

單位：新臺幣千元

前年度 決算數	業務計畫及 用途別科目	本年度 預算數	上年度 預算數	計畫內容說明
87251	土地改良物修護費	0	0	
84252	一般房屋修護費	419	415	辦公房屋建物修繕
0		100	150	場地租借(收支併列)-辦公房屋 建物修繕
59255	機械及設備修護費	59	59	電腦設備及維護管理費
28		0	0	
176257	雜項設備修護費	25	25	飲水設備維護費
20		20	20	校園AED維護費
1,91827	<b>一般服務費</b>	2,011	1,896	
0276	佣金、匯費、經理費及 手續費	0	0	
674279	外包費	60	60	校園保全服務費
0		624	624	庶務性工作委外辦理費用
85627D	計時與計件人員酬金	1,005	890	校園門禁安全維護費-僱用專人 值勤2人薪資、保險、年終工作 獎金、退職準備金及健康檢查 費
169		100	100	場地租借(收支併列)-校園門禁 安全維護費-僱用專人值勤2人 薪資、保險、年終工作獎金、 退職準備金及健康檢查費
21927F	體育活動費	222	222	教職員工文康活動費
18328	<b>專業服務費</b>	78	78	
31285	講課鐘點、稿費、出席 審查及查詢費	0	0	
25287	委託檢驗(定)試驗認證 費	0	0	
26		30	30	高低壓供電電氣技工維護費
0289	試務甄選費	2	2	考試報名費(收支併列)-辦理教 師甄選相關費用
528A	電腦軟體服務費	0	0	
8628Y	其他專業服務費	0	0	
11		16	16	校園環境維護費用
0		30	30	飲水機水質檢測費用
7229	<b>公共關係費</b>	72	72	
72291	公共關係費	72	72	首長特別費(6,000元*12月)
5943	<b>材料及用品費</b>	639	666	
2231	使用材料費	0	0	
21311	物料	0	0	
1312	燃料	0	0	
57232	<b>用品消耗</b>	639	666	
253321	辦公(事務)用品	135	135	辦公及教學相關用品
0		207	207	辦公費-辦公(事務)用之消耗及 非消耗品

新北市新莊區頭前國民小學  
 新北市地方教育發展基金  
**基金用途明細表**  
 中華民國115年度

單位：新臺幣千元

前年度 決算數	業務計畫及 用途別科目	本年度 預算數	上年度 預算數	計畫內容說明
0323	農業與園藝用品及環境美化費	10	10	資源回收(收支併列)-校園綠美化及環境清潔衛生用品
5324	化學藥劑與實驗用品	10	10	教學實驗用品
5328	醫療用品(非醫療院所使用)	5	5	健康中心衛生保健費
7632Y	其他用品消耗	6	6	推動學校健康促進政策經費
196		173	201	學生活動費(收支併列)-幼兒園學生各項活動經費
36		11	11	特教班教材編輯費
0		11	11	特教班常年事務費
0		47	46	運動會相關經費
0		24	24	社團活動經費
1424	<b>租金、償債、利息及相關手續費</b>	0	0	
14245	<b>雜項設備租金</b>	0	0	
142451	雜項設備租金	0	0	
7607	<b>會費、捐助、補助、分攤、照護、救濟與交流活動費</b>	959	1,008	
271	<b>會費</b>	0	0	
1712	學術團體會費	0	0	
1713	職業團體會費	0	0	
71272	<b>捐助、補助與獎助</b>	855	903	
3726	獎助學員生給與	0	0	
591		18	18	國小低收入戶學生助學金
0		6	6	國小原住民學生獎學金
0		708	758	低收入戶、中低收入戶、身心障礙及家庭突遭變故學生午餐補助
11772Y	其他捐助、補助與獎助	8	8	幼兒園兒童節禮物
2		0	0	
0		70	68	教師節紀念品
0		45	45	國小兒童節禮物
4574	<b>補貼、獎勵、慰問、照護與救濟</b>	54	55	
20743	<b>獎勵費用</b>	0	0	
19		48	49	資深優良教師獎勵金
6744	慰問、照護及濟助金	6	6	退休(職)人員三節慰問金
075	<b>競賽及交流活動費</b>	50	50	
0751	技能競賽	50	50	參加各項競賽活動相關費用
49	<b>其他</b>	0	0	
491	其他支出	0	0	
491Y	其他	0	0	
4665M	<b>建築及設備計畫</b>	256	256	

新北市新莊區頭前國民小學  
 新北市地方教育發展基金  
**基金用途明細表**  
 中華民國115年度

單位：新臺幣千元

前年度 決算數	業務計畫及 用途別科目	本年度 預算數	上年度 預算數	計畫內容說明
1945M2	營建及修建工程	0	0	
1945	購建固定資產、無形資 產、非理財目的之長期投 資及營舍與設施工程支出	0	0	
19451	購建固定資產	0	0	
150513	擴充改良房屋建築及設 備	0	0	
44		0	0	
505M3	交通及運輸設備	0	0	
505	購建固定資產、無形資 產、非理財目的之長期投 資及營舍與設施工程支出	0	0	
5051	購建固定資產	0	0	
50515	購置交通及運輸設備	0	0	
2225M4	其他設備	256	256	
2225	購建固定資產、無形資 產、非理財目的之長期投 資及營舍與設施工程支出	256	256	
22251	購建固定資產	256	256	
17514	購置機械及設備	100	100	充實各項教學及辦公設備
30516	購置雜項設備	40	40	充實各項教學及辦公設備
100		100	100	場地租借(收支併列)-充實各項 教學及辦公設備
75		0	0	
0		16	16	充實學校館藏圖書
108,738	總 計	101,320	96,591	

新北市新莊區頭前國民小學  
 新北市地方教育發展基金  
**單位（或計畫）成本分析表**  
 中華民國 115年度

單位：新臺幣千元

計 畫 別	單位	單位成本 (元)或 平均利 (費)率	數量	預 算 數	說 明
國民教育計畫				101,064	
國民小學教育				101,064	
建築及設備計畫				256	
其他設備				256	
合 計				101,320	

新北市新莊區頭前國民小學  
 新北市地方教育發展基金  
 5年來主要業務計畫分析表

中華民國 115 年度

單位：新臺幣千元

年度及項目	單位	數量	單位成本(元)或平均利(費)率	預(決)算數	說明
本年度預算數				101,320	
國民教育計畫				101,064	
建築及設備計畫				256	
上年度預算數				96,591	
國民教育計畫				96,335	
建築及設備計畫				256	
前年度決算數				108,738	
國民教育計畫				108,272	
建築及設備計畫				466	
112年度決算數				101,482	
國民教育計畫				100,443	
建築及設備計畫				1,039	
111年度決算數				96,159	
國民教育計畫				95,448	
建築及設備計畫				711	

新北市新莊區頭前國民小學  
 新北市地方教育發展基金  
**員工人數彙計表**  
 中華民國 115 年度

單位:人

科 目	上年度最高可 進用員額數	本年度增減(-)數	本年度最高可 進用員額數	說 明
專任人員	74	0	74	編制3人，現 有1人。
職員	71	0	71	
工友	1	0	1	
廚工	2	0	2	
總 計	74	0	74	

註1：1.聘用及約僱人員係指基金按其法定組織編制，依「聘用人員聘用條例」及「行政院與所屬中央及地方各機關 約僱人員僱用辦法」規定聘用或約僱之人員，非依前開規定之聘僱人員，概不列入本表。

2.其他兼任人員係指有關機關兼辦基金業務之現職人員，應說明領有兼職酬金之人數。

註2：僱用專人值勤2人。

新北市新莊區  
 新北市地方  
**用人費用**  
 中華民國

科 目	正式員 額薪資	聘僱人 員薪資	加(夜) 班費	津 貼	獎 金			退休及
					年終獎金	考績獎金	其他	退休金
總 計	62,700		913		7,300	6,600		11,560
國民教育計畫	62,700		913		7,300	6,600		11,560
正式人員	62,700		913		7,300	6,600		6,208
兼任人員								
其他人員								5,352

1、「計時與計件人員酬金」：僱用專人值勤1,105千元。

2、考績獎金：依公務人員考績法第7、8、12條暨公立高級中等以下學校教師成績考核辦法第4條等規定，預算人數64人，預算金額為6,600千元。年終獎金：依據行政院各年度訂定之軍公教人員年終工作獎金發給注意事項，預算人數74人，預算金額為7,300千元。

頭前國民小學  
教育發展基金  
彙計表  
115年度

單位：新臺幣千元

卹償金	資遣費	福 利 費				提繳費	合 計	兼任人員 用人費用	總 計
		分擔保 險費	傷病醫 藥費	提撥福 利金	其他				
		4,600	160		844		94,677	626	95,303
		4,600	160		844		94,677	626	95,303
		4,600	160		844		89,325		89,325
								626	626
							5,352		5,352

新北市新莊區  
 新北市地方  
**用人費用**  
 中華民國

科 目	正式員 額薪資	聘僱人 員薪資	加(夜) 班費	津 貼	獎 金			退休及
					年終獎金	考績獎金	其他	退休金
總 計	62,700		913		7,300	6,600		11,560
國民教育計畫	62,700		913		7,300	6,600		11,560
職員薪金	61,720							
工員工資	980							
兼職人員酬金								
未休假加班費			913					
考績獎金						6,600		
年終獎金					7,300			
職員退休及離職金								11,560
分擔員工保險費								
傷病醫藥費								
其他福利費								

1、「計時與計件人員酬金」：僱用專人值勤1,105千元。

2、考績獎金：依公務人員考績法第7、8、12條暨公立高級中等以下學校教師成績考核辦法第4條等規定，預算人數64人，預算金額為6,600千元。年終獎金：依據行政院各年度訂定之軍公教人員年終工作獎金發給注意事項，預算人數74人，預算金額為7,300千元。

頭前國民小學  
教育發展基金  
彙計表  
115年度

單位：新臺幣千元

卹償金	資遣費	福 利 費				提繳費	合 計	兼任人員 用人費用	總 計
		分擔保 險費	傷病醫 藥費	提撥福 利金	其他				
		4,600	160		844		94,677	626	95,303
		4,600	160		844		94,677	626	95,303
							61,720		61,720
							980		980
								626	626
							913		913
							6,600		6,600
							7,300		7,300
							11,560		11,560
		4,600					4,600		4,600
			160				160		160
					844		844		844

新北市新莊區頭前國民小學  
 新北市地方教育發展基金  
**各項費用彙計表**  
 中華民國115年度

單位：新臺幣千元

前年度 決算數	上年度 預算數	科目	本年度預算數			
			合計	國民教育計畫	建築及設備計畫	
102,856	90,567	用人費用	95,303	95,303	0	
64,022	62,700	正式員額薪資	62,700	62,700	0	
62,916	61,720	職員薪金	61,720	61,720	0	
1,106	980	工員工資	980	980	0	
4,545	626	聘僱及兼職人員薪資	626	626	0	
4,545	626	兼職人員酬金	626	626	0	
913	918	加(夜)班費	913	913	0	
913	918	未休假加班費	913	913	0	
14,568	9,200	獎金	13,900	13,900	0	
7,230	3,500	考績獎金	6,600	6,600	0	
7,339	5,700	年終獎金	7,300	7,300	0	
11,828	11,148	退休及卹償金	11,560	11,560	0	
11,787	11,148	職員退休及離職金	11,560	11,560	0	
41		工員退休及離職金	0	0	0	
6,980	5,975	福利費	5,604	5,604	0	
6,187	4,600	分擔員工保險費	4,600	4,600	0	
62	131	傷病醫藥費	160	160	0	
731	1,244	其他福利費	844	844	0	
3,916	4,094	服務費用	4,163	4,163	0	
1,160	1,080	水電費	1,080	1,080	0	
1,112	900	工作場所電費	900	900	0	
49	180	工作場所水費	180	180	0	
34	116	郵電費	116	116	0	
4	16	郵費	16	16	0	
29	100	電話費	100	100	0	
52	44	旅運費	44	44	0	
52	44	國內旅費	44	44	0	
43	139	印刷裝訂與廣告費	139	139	0	
43	139	印刷及裝訂費	139	139	0	
455	669	修理保養及保固費	623	623	0	

新北市新莊區頭前國民小學  
 新北市地方教育發展基金  
**各項費用彙計表**  
 中華民國115年度

單位：新臺幣千元

前年度 決算數	上年度 預算數	科目	本年度預算數			
			合計	國民教育計畫	建築及設備計畫	
87		土地改良物修護費	0	0	0	
84	565	一般房屋修護費	519	519	0	
87	59	機械及設備修護費	59	59	0	
196	45	雜項設備修護費	45	45	0	
1,918	1,896	一般服務費	2,011	2,011	0	
		佣金、匯費、經理費及手續費	0	0	0	
674	684	外包費	684	684	0	
1,025	990	計時與計件人員酬金	1,105	1,105	0	
219	222	體育活動費	222	222	0	
183	78	專業服務費	78	78	0	
31		講課鐘點、稿費、出席審查及查詢費	0	0	0	
51	30	委託檢驗(定)試驗認證費	30	30	0	
	2	試務甄選費	2	2	0	
5		電腦軟體服務費	0	0	0	
97	46	其他專業服務費	46	46	0	
72	72	公共關係費	72	72	0	
72	72	公共關係費	72	72	0	
594	666	材料及用品費	639	639	0	
22		使用材料費	0	0	0	
21		物料	0	0	0	
1		燃料	0	0	0	
572	666	用品消耗	639	639	0	
253	342	辦公(事務)用品	342	342	0	
	10	農業與園藝用品及環境美化費	10	10	0	
5	10	化學藥劑與實驗用品	10	10	0	

新北市新莊區頭前國民小學  
 新北市地方教育發展基金  
**各項費用彙計表**  
 中華民國115年度

單位：新臺幣千元

前年度 決算數	上年度 預算數	科目	本年度預算數			
			合計	國民教育計畫	建築及設備計畫	
5	5	醫療用品(非醫療院所使用)	5	5	0	
309	299	其他用品消耗	272	272	0	
142		租金、償債、利息及相關手續費	0	0	0	
142		雜項設備租金	0	0	0	
142		雜項設備租金	0	0	0	
466	256	購建固定資產、無形資產、非理財目的之長期投資及營舍與設施工程支出	256	0	256	
466	256	購建固定資產	256	0	256	
194		擴充改良房屋建築及設備	0	0	0	
17	100	購置機械及設備	100	0	100	
50		購置交通及運輸設備	0	0	0	
205	156	購置雜項設備	156	0	156	
760	1,008	會費、捐助、補助、分攤、照護、救濟與交流活動費	959	959	0	
2		會費	0	0	0	
1		學術團體會費	0	0	0	
1		職業團體會費	0	0	0	
712	903	捐助、補助與獎助	855	855	0	
594	782	獎助學員生給與	732	732	0	
119	121	其他捐助、補助與獎助	123	123	0	
45	55	補貼、獎勵、慰問、照護與救濟	54	54	0	
39	49	獎勵費用	48	48	0	
6	6	慰問、照護及濟助金	6	6	0	
	50	競賽及交流活動費	50	50	0	
	50	技能競賽	50	50	0	

新北市新莊區頭前國民小學  
 新北市地方教育發展基金  
**各項費用彙計表**  
 中華民國115年度

單位：新臺幣千元

前年度 決算數	上年度 預算數	科目	本年度預算數			
			合計	國民教育計畫	建築及設備計畫	
4		其他	0	0	0	
4		其他支出	0	0	0	
4		其他	0	0	0	
108,738	96,591	合計	101,320	101,064	256	

新北市新莊區頭前國民小學  
 新北市地方教育發展基金  
**補辦預算明細表**  
 中華民國115年度

單位：新臺幣千元

項 目	金 額	辦理年度	說 明
一、固定資產之建設、改良、擴充	225		
建築及設備計畫	225		
513擴充改良房屋建築及設備	150	113	113年度頭興街圍牆整修工程，依113年8月23日新北府教工程字第11316529911號函核准在案。
516購置雜項設備	75	113	充實圖書設備計畫，依113年11月21日新北府教國字第1132295334號函核准在案。

新北市新莊區頭前國民小學  
 新北市地方教育發展基金  
**預計平衡表**  
 中華民國115年12月31日

單位：新臺幣千元

113年12月31日 實 際 數	科 目	115年12月31日 預 計 數	114年12月31日 預 計 數	比較增減
16,211	資 產 合 計	16,211	16,211	0
16,211	資 產	16,211	16,211	0
16,201	流動資產	16,201	16,201	0
16,201	現金	16,201	16,201	0
16,201	銀行存款	16,201	16,201	0
0	應收款項	0	0	0
0	應收帳款	0	0	0
0	應收收益	0	0	0
0	預付款項	0	0	0
0	預付費用	0	0	0
10	其他資產	10	10	0
10	什項資產	10	10	0
10	暫付及待結轉帳 項	10	10	0
1,828,791	代管資產	1,828,791	1,828,791	0
-1,828,791	應付代管資產	-1,828,791	-1,828,791	0
13,616	負 債	13,616	13,616	0
12,220	流動負債	12,220	12,220	0
12,220	應付款項	12,220	12,220	0
12,220	應付代收款	12,220	12,220	0
0	應付費用	0	0	0
0	應付工程款	0	0	0
0	其他應付款	0	0	0
1,396	其他負債	1,396	1,396	0
1,396	什項負債	1,396	1,396	0
1,396	存入保證金	1,396	1,396	0
0	暫收及待結轉帳 項	0	0	0
2,594	基金餘額	2,594	2,594	0
2,594	基金餘額	2,594	2,594	0
2,594	基金餘額	2,594	2,594	0
2,594	累積餘額	2,594	2,594	0
16,211	負債及基金餘額合計	16,211	16,211	0

信託代理與保證資產  
 保管品  
 保證品

229 信託代理與保證負債  
 0 應付保管品  
 229 應付保證品

229  
 0  
 229

新北市新莊區頭前國民小學

新北市地方教育發展基金

資本資產明細表

中華民國115年度

單位：新臺幣千元

項 目	取得成本 (期初餘額)	以前年度 累計折舊/ 長期投資 評價	本 年 度 變 動					本年度累 計折舊/長 期投資評 價變動數	期末餘額
			增 加		減 少		主要增減 原因說明		
			金 額	類 型	金 額	類 型			
非理財目的之長期投資									
土地									
土地改良物	2,080	2,059						21	
房屋及建築	9,588	1,440					190	7,958	
機械及設備	12,358	8,993	100	(1)			141	3,325	
交通及運輸設備	1,114	699					90	325	
雜項設備	15,410	10,458	156	(1)			1,444	3,664	
購建中固定資產									
租賃資產									
租賃權益改良									
電腦軟體	63				25	(11)		38	
權利									
發展中之無形資產									
其他無形資產									
遞耗資產									
其他									
合計	40,613	23,649	256		25		1,864	15,331	

註：